

URBANISTIČKI PLAN UREĐENJA KONOPICE

2.4 PROMETNA, ULIČNA I KOMUNALNA INFRASTRUKTURNA MREŽA VODNOGOSPODARSKI SUSTAV - ODVODNJA OTPADNIH VODA

GRANICE

--- OBUHVAT URBANISTIČKOG PLANA UREĐENJA

ODVODNJA FEKALNIH VODA

PLANIRANO

--- TLAČNI CJEVOVOD

--- GRAVITACIJSKI CJEVOVOD

⊕ CRPNA STANICA

→ SMJER ODVODNJE

⊠ UREĐAJ ZA PROČIŠĆAVANJE FEKALNIH OTPADNIH VODA

● ISPUST (upojna površina)

ODVODNJA OBORINSKIH VODA

PLANIRANO

--- OBORINSKI CJEVOVOD

→ SMJER ODVODNJE

⊠ UREĐAJ ZA PROČIŠĆAVANJE OBORINSKIH VODA

● ISPUST (upojna površina)

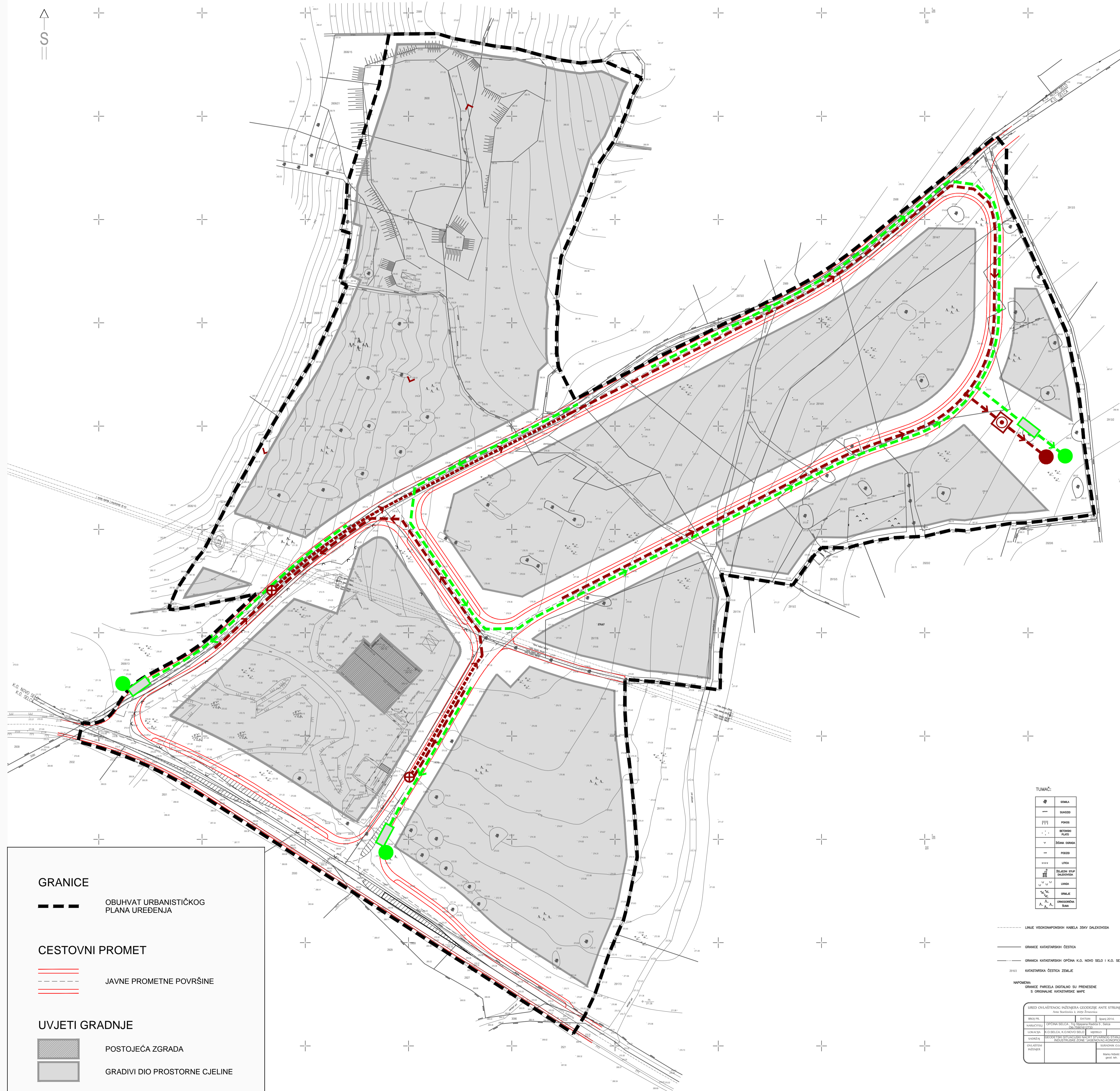

GRANICE
--- OBUHVAT URBANISTIČKOG
PLANA UREĐENJA

CESTOVNI PROMET
--- JAVNE PROMETNE POVRŠINE

UVJETI GRADNJE
■ POSTOJEĆA ZGRADA
■ GRADIVI DIO PROSTORNE CJELINE

TUMAČ:

| | |
|-----|---|
| ⊕ | CRPNA STANICA |
| → | SMJER ODVODNJE |
| ⊠ | UREĐAJ ZA PROČIŠĆAVANJE FEKALNIH OTPADNIH VODA |
| ● | ISPUST (upojna površina) |
| --- | TLAČNI CJEVOVOD |
| --- | GRAVITACIJSKI CJEVOVOD |
| --- | OBORINSKI CJEVOVOD |
| --- | GRANICA KATASTARSKIH ČESTICA |
| --- | GRANICA KATASTARSKIH OPĆINA K.O. NOVO SELO I K.O. SELCA |
| --- | KATASTARSKA ČESTICA ZEMLJE |

LINEJE VISONOSPORNOSNIH KABELA SVIJE DIALOVNOGA

GRANICE KATASTARSKIH ČESTICA

GRANICA KATASTARSKIH OPĆINA K.O. NOVO SELO I K.O. SELCA

KATASTARSKA ČESTICA ZEMLJE

NAPOVEDBA: GRANICE PARCELA DIGITALNO SU PRIJEVIŠENE S ORIGINALNE KATASTARSKE MAPE

| | |
|---|------------------------------|
| UREĐIO: IZVLAŠTANČIČKI INŽENJER ZA GEODEZIJE ANIJE STRLEČIĆ | |
| UREĐIO: ANIJE STRLEČIĆ | DATA: 12.11.2015. |
| PROJEKTOVALA: GORDANA RADMAN | PROJEKTOVALA: GORDANA RADMAN |
| PROJEKTOVALA: GORDANA RADMAN | PROJEKTOVALA: GORDANA RADMAN |
| PROJEKTOVALA: GORDANA RADMAN | PROJEKTOVALA: GORDANA RADMAN |
| PROJEKTOVALA: GORDANA RADMAN | PROJEKTOVALA: GORDANA RADMAN |
| PROJEKTOVALA: GORDANA RADMAN | PROJEKTOVALA: GORDANA RADMAN |
| PROJEKTOVALA: GORDANA RADMAN | PROJEKTOVALA: GORDANA RADMAN |

URBOS BIRU ZA PROSTORNO PLANIRANJE, URBANIZAM I ZAŠTITU OKOLIŠA d.o.o. SPLIT, Karamanovca 11

Broj elaborata: 630/14.

| | |
|--|--|
| Županija: | SPLITSKO DALMATINSKA |
| Općina: | SELCA |
| Naziv prostornog plana: URBANISTIČKI PLAN UREĐENJA KONOPICE | |
| Naziv kartografskog prikaza: PROMETNA, ULIČNA I KOMUNALNA INFRASTRUKTURNA MREŽA VODNOGOSPODARSKI SUSTAV - ODVODNJA OTPADNIH VODA | |
| Broj kartografskog prikaza: 2.4 | Mjerilo kartografskog prikaza: 1:1000 |
| Odluka o izradi plana (službeno glasilo): "Službeni glasnik Općine Selca", br. 07/2013. | Odluka predstavničkog tijela o donošenju plana (službeno glasilo): "Službeni glasnik Općine Selca", br. 05/2015. |
| Javna rasprava (datum objave): "SLOBODNA DALMACIJA", 4. svibnja 2015. | Javni uvid održan: od: 12. svibnja 2015. do: 10. lipnja 2015. |
| Pečat tijela odgovornog za provođenje javne rasprave: | Odgovorna osoba za provođenje javne rasprave: DRAGO ŠTAMBUK, dipl. oec. |
| Suglasnost na plan prema čl. 98. Zakona o prostornom uređenju i gradnji ("NN" br.76/07, 38/09, 55/11, 90/11 i 50/12): broj suglasnosti Klasa: 350-01/15-01/0131 urbroj: 2181/11-11-00/01-15-0002 datum: 12. studenog 2015. | |
| Pravna osoba/tijelo koje je izradilo plan: URBOS doo SPLIT Biro za prostorno planiranje, urbanizam i zaštitu okoliša | |
| Pečat pravne osobe/tijela koje je izradilo plan: | Odgovorna osoba: GORDANA RADMAN, dipl. ing. arh. |
| Odgovorni voditelj: GORDANA RADMAN, dipl. ing. arh. | Stručni tim u izradi plana: 1. GORDANA RADMAN, dipl. ing. arh. 2. MAJA MADIRACA, dipl. oec. 3. dr.sc.ZORAN RADMAN, znanstv. suradnik 4. LARIŠA BAČIĆ, dipl. ing. grad. 5. JELENA BOROTA, univ. bacc. arch. 6. IVANA BUBIĆ, mag. oec. |
| Pečat predstavničkog tijela: | Predsjednik predstavničkog tijela: PAVLE ORDIĆ |
| Istovjetnost ovog prostornog plana s izvornikom ovjerava: (ime, prezime i potpis) | Pečat nadležnog tijela: |